

Kerngegevens gemeentelijk monument:

Monumentnummer	: GM099
Naam monument	: Kapelletje Maria Tenhemelopneming
Adres	: Ensebroekerweg hoek Processieweg
Postcode en plaats	: 6037 NV Kelpen-Oler
Kadastrale aanduiding	: HHS00 sectie T nr(s) 54
Coördinaten	: x: 186129 y: 358554
Bouwstijl	: Traditionele bouwstijl met invloeden van de neogotiek
Kerndatering	: 1951
Oorspronkelijke functie	: kapel
Huidige functie	: kapel
Architect	: onbekend

Typering van het monument:

Neogotische bakstenen kapel gewijd aan Maria Tenhemelopneming.

Historie:

De kapel is gewijd aan Maria Tenhemelopneming, wat ook wel Maria Hemelvaart wordt genoemd. Het geloof in de ten hemelopneming van Maria dateert uit de oudheid en is al sinds de zesde eeuw gedocumenteerd.

Ruimtelijke context:

Kelpen wordt voor het eerst vermeld in de veertiende eeuw, Oler al in de dertiende eeuw. Het zijn van oorspong kamponggingen die zijn uitgegroeid tot een buurtschap. Pas met de ontginningen in de negentiende en de twintigste eeuw ontstond het kerkdorp Kelpen. De vrijstaande kapel is gelegen aan de historische Ensebroekerweg, op de kruising met de Processieweg.

De kapel is gelegen op een grasperkje dat wordt omringd door een beukhaagje en is te bereiken via een beklinkerd paadje. Op het grasperkje bevinden zich twee jonge bomen.

Bouwmassa:

De kapel heeft een rechthoekige plattegrond, die diagonaal op het kruispunt is geprojecteerd.

Dak:

De kapel wordt gedekt met een zadeldak met roodbruine verbeterde Hollandse pannen. Ter plaatse van de topgevels zijn bovendakse eindgevels aanwezig, afgedekt met een gemetselde rollaag. De eindgevels worden bekroond door een natuurstenen kruis.

Gevels:

De kapel is opgetrokken in rode baksteen, gemetseld in Vlaams verband en platvol gevoegd. De plint is opgetrokken in grauwe baksteen. Aan beide zijden van de voorgevel zijn twee gemetselde steunberen aanwezig. Bij de voor- en achtergevel is uitkragende metselwerk aangebracht waarop de verbrede topgevel rust. In de voorgevel is een spitsboogvormige toegang aanwezig die is voorzien van een gemetselde boog en ijzeren poort. Boven de toegang bevindt zich een klein ijzeren kruis.

In de zijgevels bevinden zich spitsboogvensters met gekleurd glas-in-lood. De vensteropeningen zijn voorzien van een gemetselde onderdorpel. De zijgevels zijn onder de dakrand voorzien van een platte muizentand.

Interieur:

Het interieur bestaat uit schoon metselwerk. Tegen de achtergevel bevindt zich een gemetseld altaar met stenen afdekking. In de spitsboogvormige nis in de achterwand is een Mariabeeld aanwezig.

Erfafscheiding:

Niet van toepassing.

Bijzondere onderdelen:

Het gehele object wordt als bijzonder aangemerkt.

Waardestelling:

Het object is van belang wegens zijn schoonheid, betekenis voor de wetenschap, cultuurhistorische waarde en meer in het bijzonder vanwege:

- de architectuurhistorische betekenis in relatie tot de kwaliteit van het ontwerp.
- de architectonische gaafheid van het exterieur.
Het object wekt een oorspronkelijke indruk of heeft veranderingen ondergaan waarbij het oorspronkelijke beeld herkenbaar is gebleven.
- het object is ruimtelijk bepalend c.q. markant voor de omgeving.
- de architectuurhistorische zeldzaamheid in relatie tot de gaafheid van het object.
- de architectuurhistorische en typologische zeldzaamheid in relatie tot de gaafheid van het object.
- de betekenis voor de plaatselijke geschiedenis als uitdrukking van een sociaaleconomische en geestelijke ontwikkeling.

Bescherming:

Het gehele object.

Foto's





Kaart met bescherming

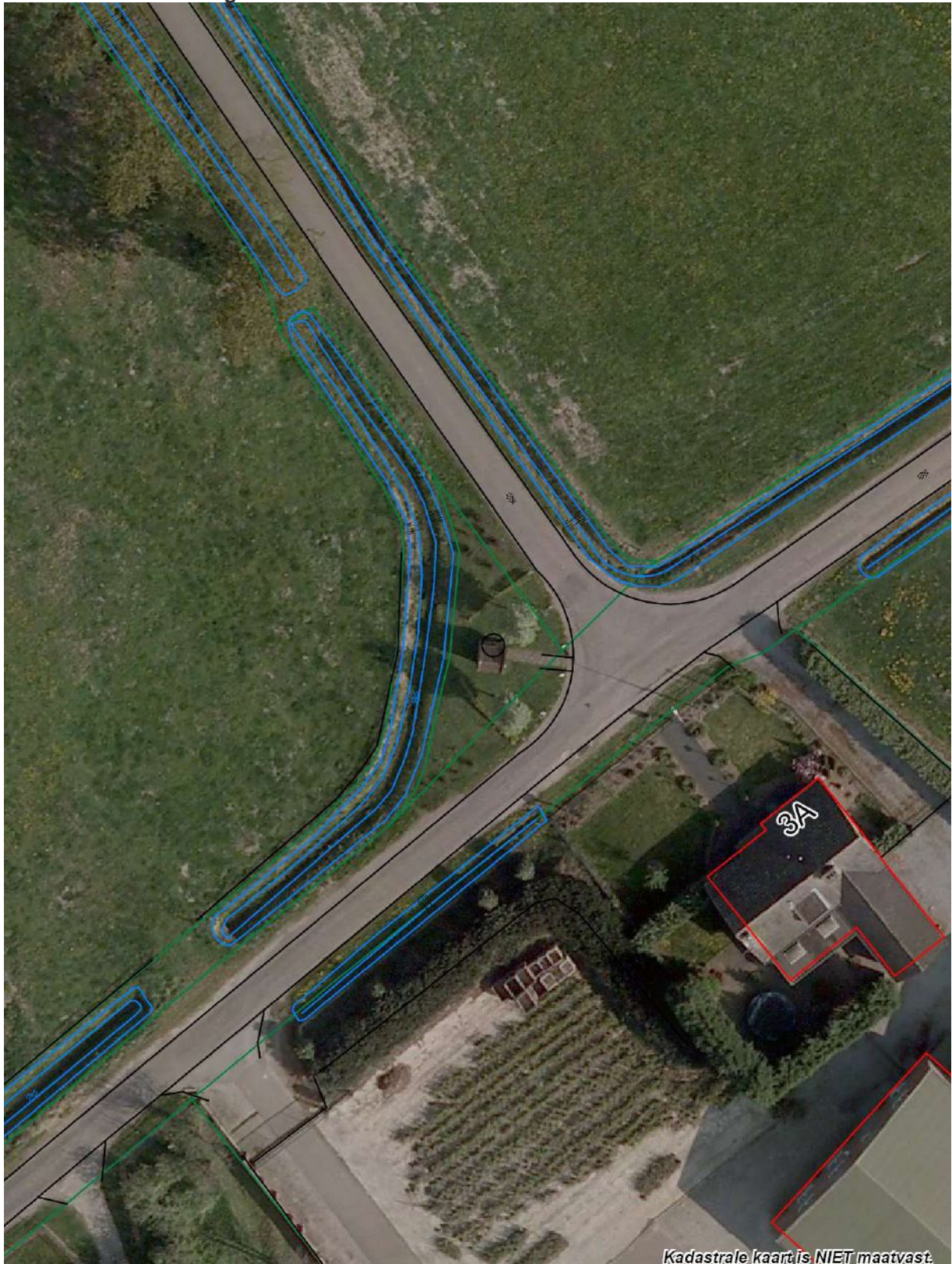

luchtfoto

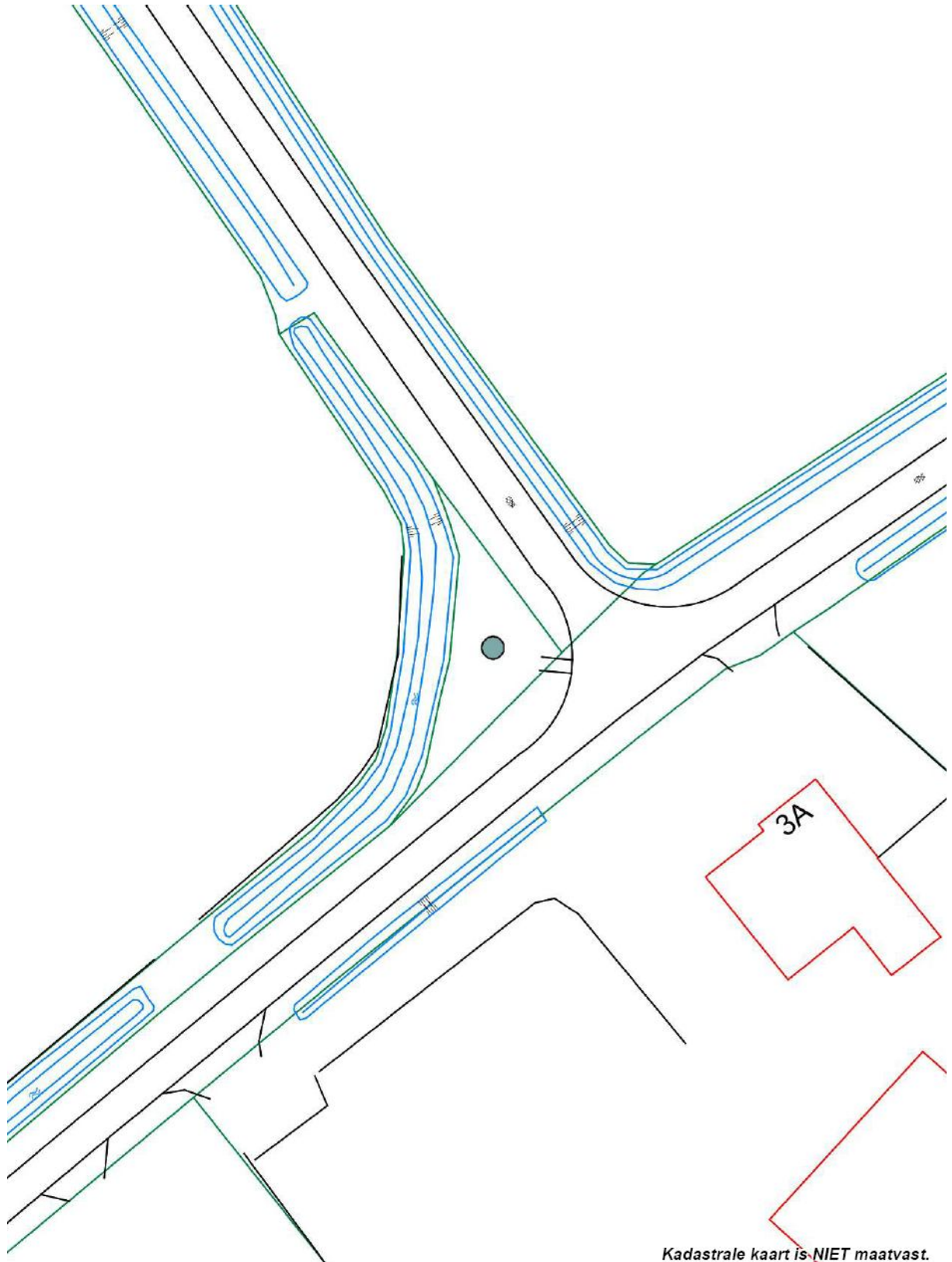

Kaart met bescherming

Kadastrale kaart is NIET maatvast.